Miejscowy plan zagospodarowania przestrzennego obszaru położonego w obrębie ewidencyjnym Borowina gmina Przywidz

skala 1:20000

Wyrys ze Studium Uwarunkowań i Kierunków Zagospodarowania Przestrzennego Gminy Przywidz
zatwierdzonego uchwałą Rady Gminy Przywidz
Nr XXV/137/2000 z dnia 31 sierpnia 2000 r.
zmienionego uchwałą Nr XXXV/336/2006 z dnia 10 października 2006 r.

- obszar wyłączony do sporządzenia miejscowego planu zagospodarowania przestrzennego
- tereny przeznaczone dla rozwoju osadnictwa
- tereny przeznaczone dla rozwoju funkcji gospodarczych produkcyjno - usługowych
- historyczny układ ruralistyczny wsi
- granica Przywidzkiego Obszaru Chronionego Krajobrazu
- lasy
- drogi wojewódzkie

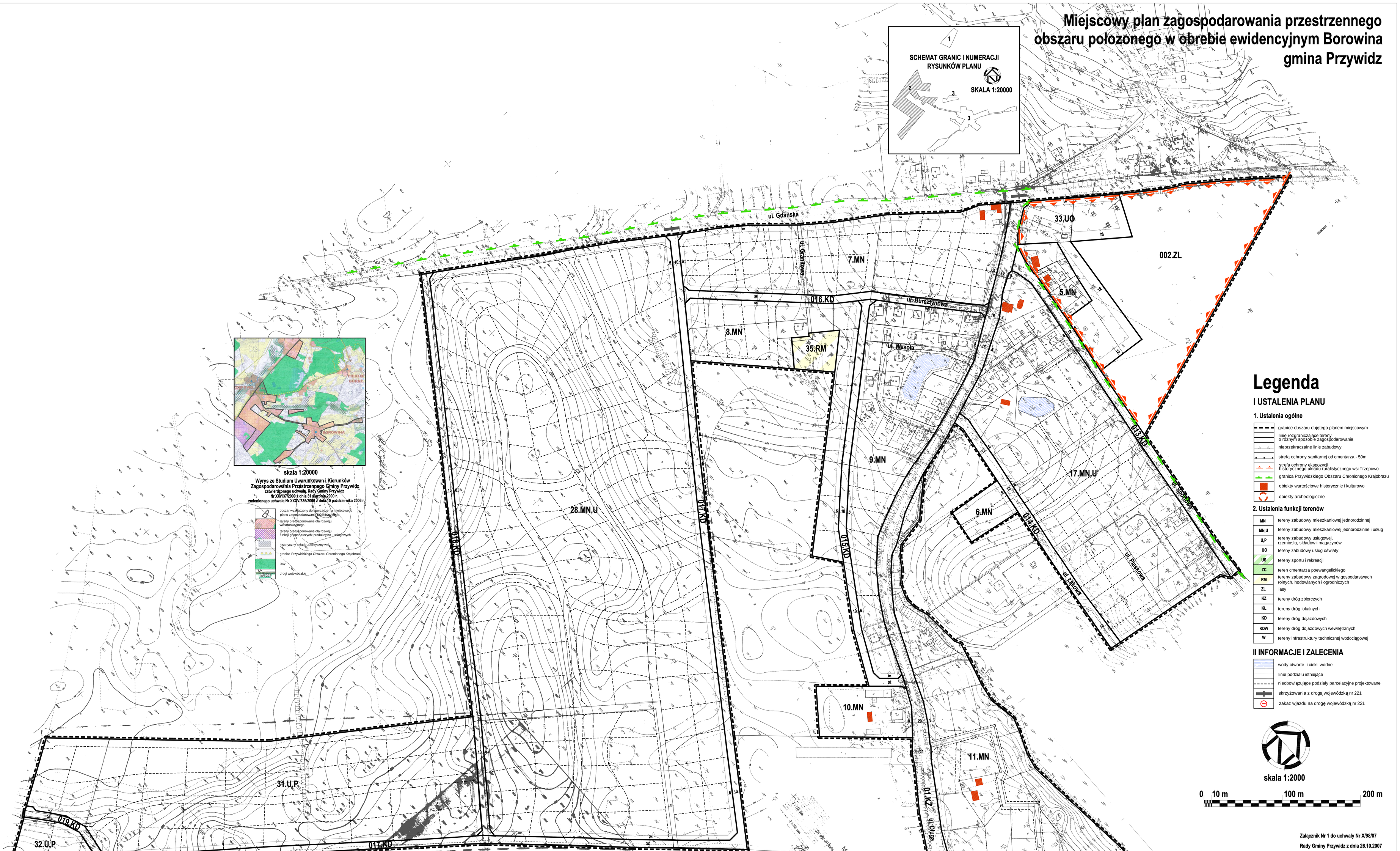

Legenda

I USTALENIA PLANU

1. Ustalenia ogólne

- granice obszaru objętego planem miejscowym
- linie rozgraniczające tereny o różnym sposobie zagospodarowania
- nieprzekraczalne linie zabudowy
- strefa ochrony sanitarnej od cmentarza - 50m
- strefa ochrony ekspozycji historycznego układu ruralistycznego wsi Trzepowo
- granica Przywidzkiego Obszaru Chronionego Krajobrazu
- obiekty wartościowe historycznie i kulturowo
- obiekty archeologiczne

2. Ustalenia funkcji terenów

MN	tereny zabudowy mieszkaniowej jednorodzinnej
MN,U	tereny zabudowy mieszkaniowej jednorodzinne i usług
U,P	tereny zabudowy usługowej, rzemiosła, składów i magazynów
UO	tereny zabudowy usług oświaty
US	tereny sportu i rekreacji
ZC	teren cmentarza poewangelickiego
RM	tereny zabudowy zagrodowej w gospodarstwach rolnych, hodowlanych i ogrodniczych
ZL	lasy
KZ	tereny dróg zbiorczych
KL	tereny dróg lokalnych
KD	tereny dróg dojazdowych
KDW	tereny dróg dojazdowych wewnętrznych
W	tereny infrastruktury technicznej wodociągowej

II INFORMACJE I ZALECENIA

- wody otwarte i cieki wodne
- linie podziału istniejące
- nieobowiązujące podziały parcelacyjne projektowane
- skrzyżowania z drogą wojewódzką nr 221
- zakaz wjazdu na drogę wojewódzką nr 221

skala 1:2000

0 10 m 100 m 200 m

Mapa sytuacyjno - wysokościowa z dokumentacją geodezyjną i kartograficzną, o której mowa w art. 6 ust. 1 pkt 1 ustawy z dnia 27 marca 2003 r. (Dz. U. Nr 80, poz. 717 z późn. zm.) Prawo budowlane (Dz. U. Nr 89, poz. 414 z późn. zm.) Rozporządzenie Ministra Spraw Wewnętrznych i Administracji z dnia 25 maja 2004 r. (Dz. U. Nr 124, poz. 1305) Rozporządzenie Ministra Spraw Wewnętrznych i Administracji z dnia 26 sierpnia 2004 r. (Dz. U. Nr 207, poz. 2110) Rozporządzenie Ministra Spraw Wewnętrznych i Administracji z dnia 26 sierpnia 2004 r. (Dz. U. Nr 207, poz. 2109) Rozporządzenie Ministra Spraw Wewnętrznych i Administracji z dnia 26 sierpnia 2004 r. (Dz. U. Nr 207, poz. 2108) Rozporządzenie Ministra Spraw Wewnętrznych i Administracji z dnia 26 sierpnia 2004 r. (Dz. U. Nr 207, poz. 2107) Rozporządzenie Ministra Spraw Wewnętrznych i Administracji z dnia 26 sierpnia 2004 r. (Dz. U. Nr 207, poz. 2106) Rozporządzenie Ministra Spraw Wewnętrznych i Administracji z dnia 26 sierpnia 2004 r. (Dz. U. Nr 207, poz. 2105) Rozporządzenie Ministra Spraw Wewnętrznych i Administracji z dnia 26 sierpnia 2004 r. (Dz. U. Nr 207, poz. 2104) Rozporządzenie Ministra Spraw Wewnętrznych i Administracji z dnia 26 sierpnia 2004 r. (Dz. U. Nr 207, poz. 2103) Rozporządzenie Ministra Spraw Wewnętrznych i Administracji z dnia 26 sierpnia 2004 r. (Dz. U. Nr 207, poz. 2102) Rozporządzenie Ministra Spraw Wewnętrznych i Administracji z dnia 26 sierpnia 2004 r. (Dz. U. Nr 207, poz. 2101) Rozporządzenie Ministra Spraw Wewnętrznych i Administracji z dnia 26 sierpnia 2004 r. (Dz. U. Nr 207, poz. 2100) Rozporządzenie Ministra Spraw Wewnętrznych i Administracji z dnia 26 sierpnia 2004 r. (Dz. U. Nr 207, poz. 2099) Rozporządzenie Ministra Spraw Wewnętrznych i Administracji z dnia 26 sierpnia 2004 r. (Dz. U. Nr 207, poz. 2098) Rozporządzenie Ministra Spraw Wewnętrznych i Administracji z dnia 26 sierpnia 2004 r. (Dz. U. Nr 207, poz. 2097) Rozporządzenie Ministra Spraw Wewnętrznych i Administracji z dnia 26 sierpnia 2004 r. (Dz. U. Nr 207, poz. 2096) Rozporządzenie Ministra Spraw Wewnętrznych i Administracji z dnia 26 sierpnia 2004 r. (Dz. U. Nr 207, poz. 2095) Rozporządzenie Ministra Spraw Wewnętrznych i Administracji z dnia 26 sierpnia 2004 r. (Dz. U. Nr 207, poz. 2094) Rozporządzenie Ministra Spraw Wewnętrznych i Administracji z dnia 26 sierpnia 2004 r. (Dz. U. Nr 207, poz. 2093) Rozporządzenie Ministra Spraw Wewnętrznych i Administracji z dnia 26 sierpnia 2004 r. (Dz. U. Nr 207, poz. 2092) Rozporządzenie Ministra Spraw Wewnętrznych i Administracji z dnia 26 sierpnia 2004 r. (Dz. U. Nr 207, poz. 2091) Rozporządzenie Ministra Spraw Wewnętrznych i Administracji z dnia 26 sierpnia 2004 r. (Dz. U. Nr 207, poz. 2090) Rozporządzenie Ministra Spraw Wewnętrznych i Administracji z dnia 26 sierpnia 2004 r. (Dz. U. Nr 207, poz. 2089) Rozporządzenie Ministra Spraw Wewnętrznych i Administracji z dnia 26 sierpnia 2004 r. (Dz. U. Nr 207, poz. 2088) Rozporządzenie Ministra Spraw Wewnętrznych i Administracji z dnia 26 sierpnia 2004 r. (Dz. U. Nr 207, poz. 2087) Rozporządzenie Ministra Spraw Wewnętrznych i Administracji z dnia 26 sierpnia 2004 r. (Dz. U. Nr 207, poz. 2086) Rozporządzenie Ministra Spraw Wewnętrznych i Administracji z dnia 26 sierpnia 2004 r. (Dz. U. Nr 207, poz. 2085) Rozporządzenie Ministra Spraw Wewnętrznych i Administracji z dnia 26 sierpnia 2004 r. (Dz. U. Nr 207, poz. 2084) Rozporządzenie Ministra Spraw Wewnętrznych i Administracji z dnia 26 sierpnia 2004 r. (Dz. U. Nr 207, poz. 2083) Rozporządzenie Ministra Spraw Wewnętrznych i Administracji z dnia 26 sierpnia 2004 r. (Dz. U. Nr 207, poz. 2082) Rozporządzenie Ministra Spraw Wewnętrznych i Administracji z dnia 26 sierpnia 2004 r. (Dz. U. Nr 207, poz. 2081) Rozporządzenie Ministra Spraw Wewnętrznych i Administracji z dnia 26 sierpnia 2004 r. (Dz. U. Nr 207, poz. 2080) Rozporządzenie Ministra Spraw Wewnętrznych i Administracji z dnia 26 sierpnia 2004 r. (Dz. U. Nr 207, poz. 2079) Rozporządzenie Ministra Spraw Wewnętrznych i Administracji z dnia 26 sierpnia 2004 r. (Dz. U. Nr 207, poz. 2078) Rozporządzenie Ministra Spraw Wewnętrznych i Administracji z dnia 26 sierpnia 2004 r. (Dz. U. Nr 207, poz. 2077) Rozporządzenie Ministra Spraw Wewnętrznych i Administracji z dnia 26 sierpnia 2004 r. (Dz. U. Nr 207, poz. 2076) Rozporządzenie Ministra Spraw Wewnętrznych i Administracji z dnia 26 sierpnia 2004 r. (Dz. U. Nr 207, poz. 2075) Rozporządzenie Ministra Spraw Wewnętrznych i Administracji z dnia 26 sierpnia 2004 r. (Dz. U. Nr 207, poz. 2074) Rozporządzenie Ministra Spraw Wewnętrznych i Administracji z dnia 26 sierpnia 2004 r. (Dz. U. Nr 207, poz. 2073) Rozporządzenie Ministra Spraw Wewnętrznych i Administracji z dnia 26 sierpnia 2004 r. (Dz. U. Nr 207, poz. 2072) Rozporządzenie Ministra Spraw Wewnętrznych i Administracji z dnia 26 sierpnia 2004 r. (Dz. U. Nr 207, poz. 2071) Rozporządzenie Ministra Spraw Wewnętrznych i Administracji z dnia 26 sierpnia 2004 r. (Dz. U. Nr 207, poz. 2070) Rozporządzenie Ministra Spraw Wewnętrznych i Administracji z dnia 26 sierpnia 2004 r. (Dz. U. Nr 207, poz. 2069) Rozporządzenie Ministra Spraw Wewnętrznych i Administracji z dnia 26 sierpnia 2004 r. (Dz. U. Nr 207, poz. 2068) Rozporządzenie Ministra Spraw Wewnętrznych i Administracji z dnia 26 sierpnia 2004 r. (Dz. U. Nr 207, poz. 2067) Rozporządzenie Ministra Spraw Wewnętrznych i Administracji z dnia 26 sierpnia 2004 r. (Dz. U. Nr 207, poz. 2066) Rozporządzenie Ministra Spraw Wewnętrznych i Administracji z dnia 26 sierpnia 2004 r. (Dz. U. Nr 207, poz. 2065) Rozporządzenie Ministra Spraw Wewnętrznych i Administracji z dnia 26 sierpnia 2004 r. (Dz. U. Nr 207, poz. 2064) Rozporządzenie Ministra Spraw Wewnętrznych i Administracji z dnia 26 sierpnia 2004 r. (Dz. U. Nr 207, poz. 2063) Rozporządzenie Ministra Spraw Wewnętrznych i Administracji z dnia 26 sierpnia 2004 r. (Dz. U. Nr 207, poz. 2062) Rozporządzenie Ministra Spraw Wewnętrznych i Administracji z dnia 26 sierpnia 2004 r. (Dz. U. Nr 207, poz. 2061) Rozporządzenie Ministra Spraw Wewnętrznych i Administracji z dnia 26 sierpnia 2004 r. (Dz. U. Nr 207, poz. 2060) Rozporządzenie Ministra Spraw Wewnętrznych i Administracji z dnia 26 sierpnia 2004 r. (Dz. U. Nr 207, poz. 2059) Rozporządzenie Ministra Spraw Wewnętrznych i Administracji z dnia 26 sierpnia 2004 r. (Dz. U. Nr 207, poz. 2058) Rozporządzenie Ministra Spraw Wewnętrznych i Administracji z dnia 26 sierpnia 2004 r. (Dz. U. Nr 207, poz. 2057) Rozporządzenie Ministra Spraw Wewnętrznych i Administracji z dnia 26 sierpnia 2004 r. (Dz. U. Nr 207, poz. 2056) Rozporządzenie Ministra Spraw Wewnętrznych i Administracji z dnia 26 sierpnia 2004 r. (Dz. U. Nr 207, poz. 2055) Rozporządzenie Ministra Spraw Wewnętrznych i Administracji z dnia 26 sierpnia 2004 r. (Dz. U. Nr 207, poz. 2054) Rozporządzenie Ministra Spraw Wewnętrznych i Administracji z dnia 26 sierpnia 2004 r. (Dz. U. Nr 207, poz. 2053) Rozporządzenie Ministra Spraw Wewnętrznych i Administracji z dnia 26 sierpnia 2004 r. (Dz. U. Nr 207, poz. 2052) Rozporządzenie Ministra Spraw Wewnętrznych i Administracji z dnia 26 sierpnia 2004 r. (Dz. U. Nr 207, poz. 2051) Rozporządzenie Ministra Spraw Wewnętrznych i Administracji z dnia 26 sierpnia 2004 r. (Dz. U. Nr 207, poz. 2050) Rozporządzenie Ministra Spraw Wewnętrznych i Administracji z dnia 26 sierpnia 2004 r. (Dz. U. Nr 207, poz. 2049) Rozporządzenie Ministra Spraw Wewnętrznych i Administracji z dnia 26 sierpnia 2004 r. (Dz. U. Nr 207, poz. 2048) Rozporządzenie Ministra Spraw Wewnętrznych i Administracji z dnia 26 sierpnia 2004 r. (Dz. U. Nr 207, poz. 2047) Rozporządzenie Ministra Spraw Wewnętrznych i Administracji z dnia 26 sierpnia 2004 r. (Dz. U. Nr 207, poz. 2046) Rozporządzenie Ministra Spraw Wewnętrznych i Administracji z dnia 26 sierpnia 2004 r. (Dz. U. Nr 207, poz. 2045) Rozporządzenie Ministra Spraw Wewnętrznych i Administracji z dnia 26 sierpnia 2004 r. (Dz. U. Nr 207, poz. 2044) Rozporządzenie Ministra Spraw Wewnętrznych i Administracji z dnia 26 sierpnia 2004 r. (Dz. U. Nr 207, poz. 2043) Rozporządzenie Ministra Spraw Wewnętrznych i Administracji z dnia 26 sierpnia 2004 r. (Dz. U. Nr 207, poz. 2042) Rozporządzenie Ministra Spraw Wewnętrznych i Administracji z dnia 26 sierpnia 2004 r. (Dz. U. Nr 207, poz. 2041) Rozporządzenie Ministra Spraw Wewnętrznych i Administracji z dnia 26 sierpnia 2004 r. (Dz. U. Nr 207, poz. 2040) Rozporządzenie Ministra Spraw Wewnętrznych i Administracji z dnia 26 sierpnia 2004 r. (Dz. U. Nr 207, poz. 2039) Rozporządzenie Ministra Spraw Wewnętrznych i Administracji z dnia 26 sierpnia 2004 r. (Dz. U. Nr 207, poz. 2038) Rozporządzenie Ministra Spraw Wewnętrznych i Administracji z dnia 26 sierpnia 2004 r. (Dz. U. Nr 207, poz. 2037) Rozporządzenie Ministra Spraw Wewnętrznych i Administracji z dnia 26 sierpnia 2004 r. (Dz. U. Nr 207, poz. 2036) Rozporządzenie Ministra Spraw Wewnętrznych i Administracji z dnia 26 sierpnia 2004 r. (Dz. U. Nr 207, poz. 2035) Rozporządzenie Ministra Spraw Wewnętrznych i Administracji z dnia 26 sierpnia 2004 r. (Dz. U. Nr 207, poz. 2034) Rozporządzenie Ministra Spraw Wewnętrznych i Administracji z dnia 26 sierpnia 2004 r. (Dz. U. Nr 207, poz. 2033) Rozporządzenie Ministra Spraw Wewnętrznych i Administracji z dnia 26 sierpnia 2004 r. (Dz. U. Nr 207, poz. 2032) Rozporządzenie Ministra Spraw Wewnętrznych i Administracji z dnia 26 sierpnia 2004 r. (Dz. U. Nr 207, poz. 2031) Rozporządzenie Ministra Spraw Wewnętrznych i Administracji z dnia 26 sierpnia 2004 r. (Dz. U. Nr 207, poz. 2030) Rozporządzenie Ministra Spraw Wewnętrznych i Administracji z dnia 26 sierpnia 2004 r. (Dz. U. Nr 207, poz. 2029) Rozporządzenie Ministra Spraw Wewnętrznych i Administracji z dnia 26 sierpnia 2004 r. (Dz. U. Nr 207, poz. 2028) Rozporządzenie Ministra Spraw Wewnętrznych i Administracji z dnia 26 sierpnia 2004 r. (Dz. U. Nr 207, poz. 2027) Rozporządzenie Ministra Spraw Wewnętrznych i Administracji z dnia 26 sierpnia 2004 r. (Dz. U. Nr 207, poz. 2026) Rozporządzenie Ministra Spraw Wewnętrznych i Administracji z dnia 26 sierpnia 2004 r. (Dz. U. Nr 207, poz. 2025) Rozporządzenie Ministra Spraw Wewnętrznych i Administracji z dnia 26 sierpnia 2004 r. (Dz. U. Nr 207, poz. 2024) Rozporządzenie Ministra Spraw Wewnętrznych i Administracji z dnia 26 sierpnia 2004 r. (Dz. U. Nr 207, poz. 2023) Rozporządzenie Ministra Spraw Wewnętrznych i Administracji z dnia 26 sierpnia 2004 r. (Dz. U. Nr 207, poz. 2022) Rozporządzenie Ministra Spraw Wewnętrznych i Administracji z dnia 26 sierpnia 2004 r. (Dz. U. Nr 207, poz. 2021) Rozporządzenie Ministra Spraw Wewnętrznych i Administracji z dnia 26 sierpnia 2004 r. (Dz. U. Nr 207, poz. 2020) Rozporządzenie Ministra Spraw Wewnętrznych i Administracji z dnia 26 sierpnia 2004 r. (Dz. U. Nr 207, poz. 2019) Rozporządzenie Ministra Spraw Wewnętrznych i Administracji z dnia 26 sierpnia 2004 r. (Dz. U. Nr 207, poz. 2018) Rozporządzenie Ministra Spraw Wewnętrznych i Administracji z dnia 26 sierpnia 2004 r. (Dz. U. Nr 207, poz. 2017) Rozporządzenie Ministra Spraw Wewnętrznych i Administracji z dnia 26 sierpnia 2004 r. (Dz. U. Nr 207, poz. 2016) Rozporządzenie Ministra Spraw Wewnętrznych i Administracji z dnia 26 sierpnia 2004 r. (Dz. U. Nr 207, poz. 2015) Rozporządzenie Ministra Spraw Wewnętrznych i Administracji z dnia 26 sierpnia 2004 r. (Dz. U. Nr 207, poz. 2014) Rozporządzenie Ministra Spraw Wewnętrznych i Administracji z dnia 26 sierpnia 2004 r. (Dz. U. Nr 207, poz. 2013) Rozporządzenie Ministra Spraw Wewnętrznych i Administracji z dnia 26 sierpnia 2004 r. (Dz. U. Nr 207, poz. 2012) Rozporządzenie Ministra Spraw Wewnętrznych i Administracji z dnia 26 sierpnia 2004 r. (Dz. U. Nr 207, poz. 2011) Rozporządzenie Ministra Spraw Wewnętrznych i Administracji z dnia 26 sierpnia 2004 r. (Dz. U. Nr 207, poz. 2010) Rozporządzenie Ministra Spraw Wewnętrznych i Administracji z dnia 26 sierpnia 2004 r. (Dz. U. Nr 207, poz. 2009) Rozporządzenie Ministra Spraw Wewnętrznych i Administracji z dnia 26 sierpnia 2004 r. (Dz. U. Nr 207, poz. 2008) Rozporządzenie Ministra Spraw Wewnętrznych i Administracji z dnia 26 sierpnia 2004 r. (Dz. U. Nr 207, poz. 2007) Rozporządzenie Ministra Spraw Wewnętrznych i Administracji z dnia 26 sierpnia 2004 r. (Dz. U. Nr 207, poz. 2006) Rozporządzenie Ministra Spraw Wewnętrznych i Administracji z dnia 26 sierpnia 2004 r. (Dz. U. Nr 207, poz. 2005) Rozporządzenie Ministra Spraw Wewnętrznych i Administracji z dnia 26 sierpnia 2004 r. (Dz. U. Nr 207, poz. 2004) Rozporządzenie Ministra Spraw Wewnętrznych i Administracji z dnia 26 sierpnia 2004 r. (Dz. U. Nr 207, poz. 2003) Rozporządzenie Ministra Spraw Wewnętrznych i Administracji z dnia 26 sierpnia 2004 r. (Dz. U. Nr 207, poz. 2002) Rozporządzenie Ministra Spraw Wewnętrznych i Administracji z dnia 26 sierpnia 2004 r. (Dz. U. Nr 207, poz. 2001) Rozporządzenie Ministra Spraw Wewnętrznych i Administracji z dnia 26 sierpnia 2004 r. (Dz. U. Nr 207, poz. 2000)

Załącznik Nr 1 do uchwały Nr X/98/07
Rady Gminy Przywidz z dnia 26.10.2007

DIOGENES STUDIO sp.z o.o. 80-420 Gdańsk, Mieroslawskiego 27	Georeferyt Projektant	mgr inż. arch. Maria Krystyna Sikorska upr. arch.1491/99/PI/MBM	Data czerwiec 2007
	Opracowanie graficzne	mgr inż. arch. Magda Rosenbajger	Tom I/807-02-06/P/TII
	Umowa 807/02/06	Miejscowy plan zagospodarowania przestrzennego obszaru położonego w obrębie geodezyjnym Borowina gmina Przywidz	Nr rysunku 1
	Skala 1:2000	Rysunek planu	Nr arkusza 2

PDF created with pdfFactory trial version www.pdffactory.com