



RZUT WIĘNCÓW I WIĘZBY DACHOWEJ  
SKALA 1 : 100

P.H.U.Taros - Pracownia Projektowa			
			
tema:	Nadbudowa budynku szkoły		
adres:	Szkoła Podstawowa w Trzespolu		
adres:	Trzespole, 83-047 Przywidz		
planunek:	Rzut więźnowi wieżby dachowej		
projektant:	arch. T. Rosikowski	GT-NB-63/108/16	
nr archiwalny:	18/2006	223/09	
data:	06.2006	branża: konstrukcja	
		skala: 1:100	nr rys.: K3

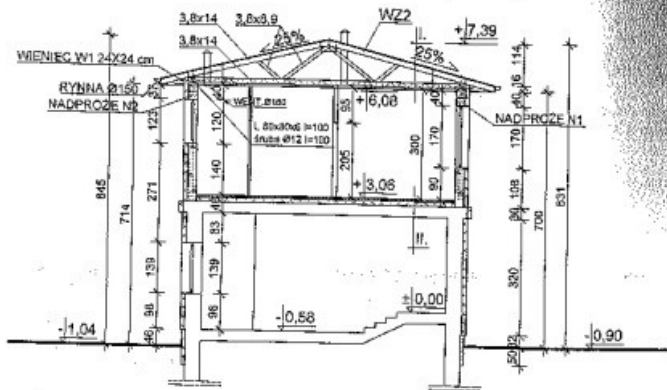

PRZEKRÓJ B-B

SKALA 1 : 100

1	dachówka bitumiczna
2	plyta OSB3 gr. 15mm
3	właziar dachowy WZ2
4	wełna mineralna 20 cm
5	folia parozłocząca
6	plyta gk. 12 x 12,5mm

7	posadzka
8	wytlówka cementowa 4,0 cm
9	styropian ok. 15 cm - wg. potrzeby dla zrównania poziomów
10	folia polietylenowa-paroizolacja
11	istniejący strop

P.H.U.Taros - Pracownia Projektowa			
	temat:	Nadbudowa budynku szkoły	
	adres:	Szkoła Podstawowa w Trzebowie	
	adres:	Trzebowin, 33-047 Trzebowie	
	projekt:	Przekrój B-B	
	projektant:	arch. T. Rosolowski	GT-461-63/100/75
	opracowanie:	arch. J. Chruszewska	223/69
	data:	05.2005	branża: architektura
			skala 1:100
			nr. rys.: A6

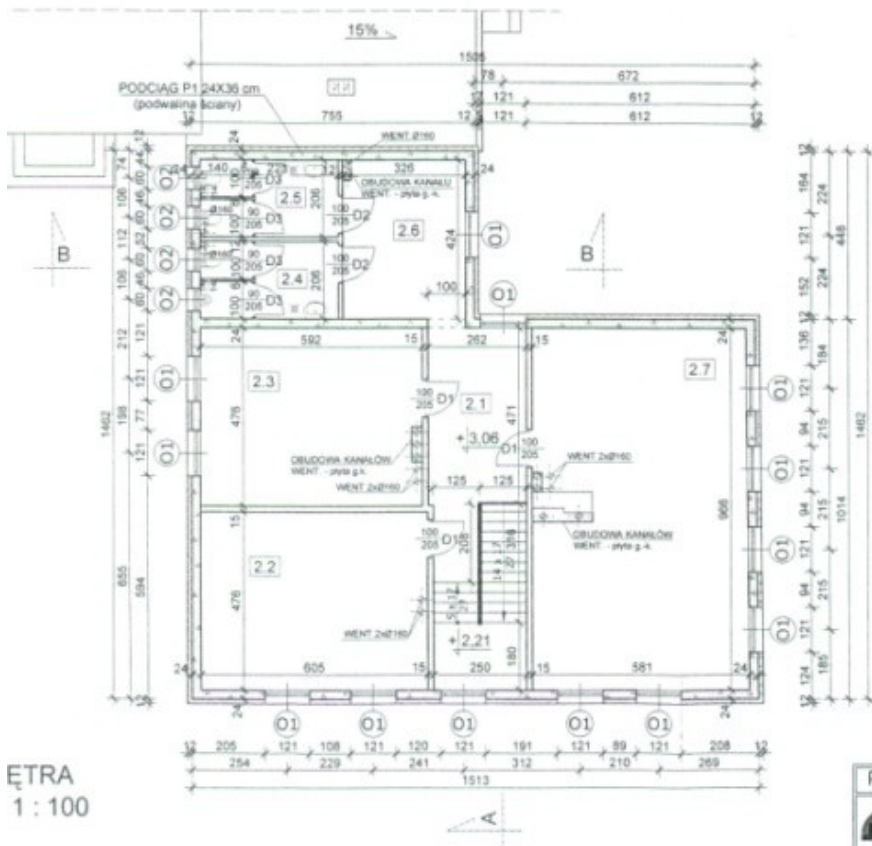

PIĘTRO - ZESTAWIENIE POWIERZCHNI			
OZN.	FUNKCJA	pow. m <sup>2</sup>	POSADZKA
2.1	hol + klatka schod.	19,7	terakt antypoślizg
2.2	sala dydaktyczna	28,8	terakt
2.3	sala dydaktyczna	27,9	terakt
2.4	toaleta męska	7,6	terakota
2.5	toaleta damska	7,6	terakota
2.6	korytarz	13,7	terakt antypoślizg
2.7	sala dydaktyczna	54,5	terakt
P.U.		159,8	

ĘTRA  
1 : 100

P.H.U.Taros - Pracownia Projektowa

 nr architektury 18/2006	temat:	Nadbudowa budynku szkoły
	zbiornik:	Szkoła Podstawowa w Trzopolu
	adres:	Trzopolu, 83-047 Przywózki
	numer:	Przebieg A-A
	projektant:	mgr T. Roszkowski
opracowanie:	mgr J. Chrzczanowski	
OC 2006	branża: architektura	skala 1:100
		GT-NB-ED105/75 22369 nr rys. A4

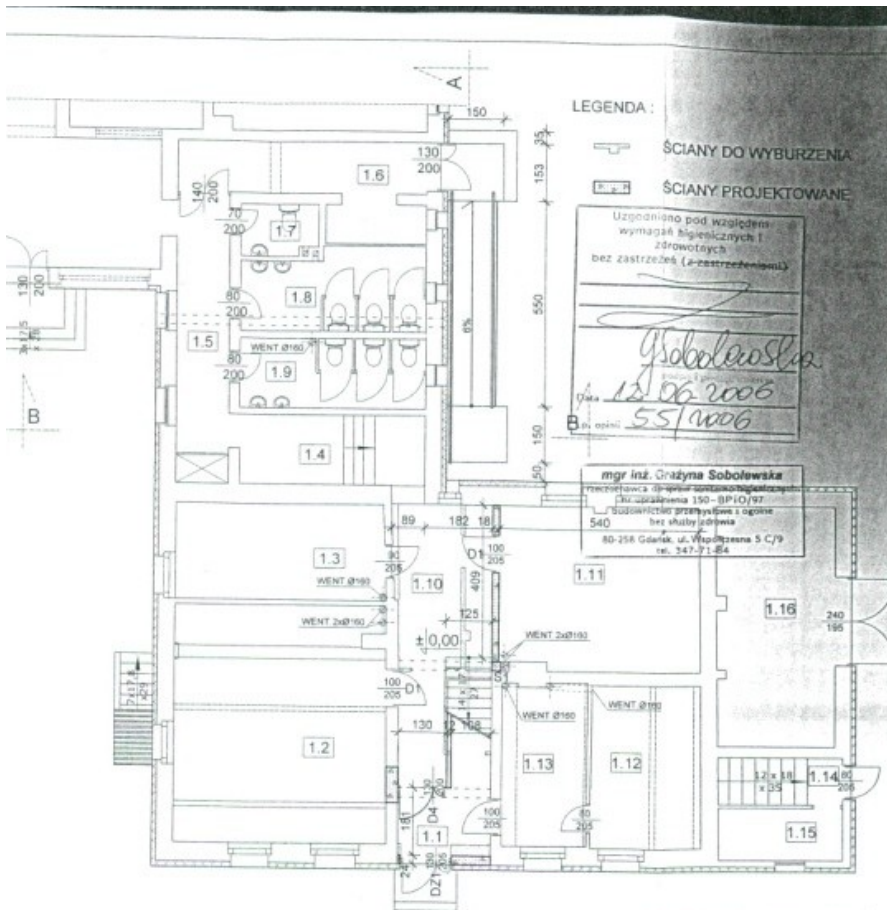

LEGENDA:

- ŚCIANY DO WYBURZENIA
- ŚCIANY PROJEKTOWANE

Uzgodniono pod względem wymagań higienicznych i zdrowotnych bez zastrzeżeń (z zastrzeżeniami)

*G. Sobolewska*

Data: 12.06.2006

Wzrost: 55/2006

mgr inż. Grażyna Sobolewska  
 Pracownia do spraw technicznych  
 ul. Wapniarska 150 - BP 10/97  
 540  
 80-254 Gdańsk, ul. Wapniarska 5 C/9  
 tel. 347-71-84

PARTER - ZESTAWIENIE POWIERZCHNI			
OZN.	FUNKCJA	pow. m <sup>2</sup>	POSADZKA
1.1	wiatrołap	5,9	gres
1.2	sala dydaktyczna	35,8	tarket
1.3	pokój nauczycielski	14,4	wykładzina dywan.
1.4	korytarz	9,2	tarket antypoślizg.
1.5	korytarz	9,8	gres
1.6	korytarz - szatnia	12,5	gres
1.7	wc	2,8	łastryko
1.8	toaleta	10,4	łastryko
1.9	toaleta	9,8	łastryko
1.10	hol + klatka schod.	14,9	tarket antypoślizg.
1.11	sala dydaktyczna	23,7	tarket
1.12	gabinet dyrektora	13,0	wykładzina dywan.
1.13	sekretariat	9,9	wykładzina dywan.
1.14	zejście do piwnicy	4,2	wylewka beton.
1.15	warsztat podręczny	4,6	wylewka beton.
1.16	skład drewna	20,1	wylewka beton.
P.U.		201,1	

Zaprojektowano pod względem zgodności z przepisami bezpieczeństwa i higieny pracy oraz wymaganiami ergonomii:

1) bez zastrzeżeń

*mgr inż. arch. Edmund Cierniak*  
 Inżynier Bezpieczeństwa i Higieny Pracy  
 Nr uprawnień: 1126/58 z dn. 26.1.98  
 Rzeczoznawca do spraw bezpieczeństwa i higieny pracy  
 Nr uprawnień: 03P-08-198 w grupach:  
 1-1-2-1-3-1-4-3-1-3-3  
 ul. Wapniarska 46-5, 80-563 Gdańsk  
 tel. 301 54 78

Data: \_\_\_\_\_ podpis: *E.C.*

RZUT PARTERU  
 SKALA 1 : 100

RZECZOWNICWA DO SPRAW ZABEZPIECZENIA PRZECIWPÓŻAROWYCH  
 ul. 11-go w. st. spocz. inż. Stanisław Brzostowski  
 Nr uprawnień: 31694  
 11-06-2006  
 Zgodność projektu z wymaganiami ochrony przeciwpożarowej stwierdzam

**P.H.U. Taros - Pracownia Projektowa**

temat: Nadbudowa budynku szkoły  
 obiekt: Szkoła Podstawowa w Trzopowie  
 adres: Trzopowo, 83-047 Przywózki  
 rysunek: Rzut parteru

projektant: arch. T. Rostkowski GT-NB-63/1057  
 architekt: arch. J. Chrzanowski 22369

nr archiwalny: 18/2006  
 06.2006 branża: architektura skala: 1:100 rys. A3

I.
dachówka bitumiczna
plyta OSB3 gr. 15mm
wiezar dachowy WZ1
welna mineralna 20 cm
folia parozolacyjna
plyta g/k f 2 x 12,5mm

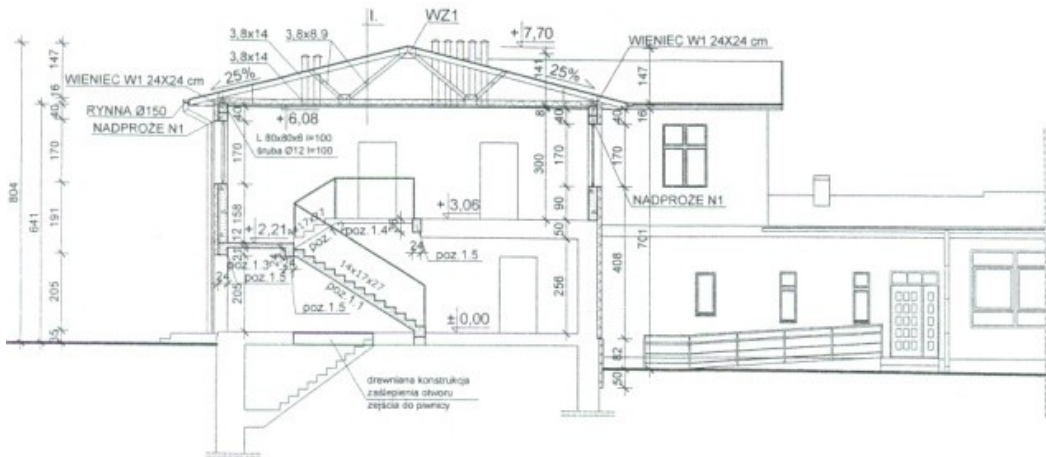



PRZEKRÓJ A-A

SKALA 1 : 100

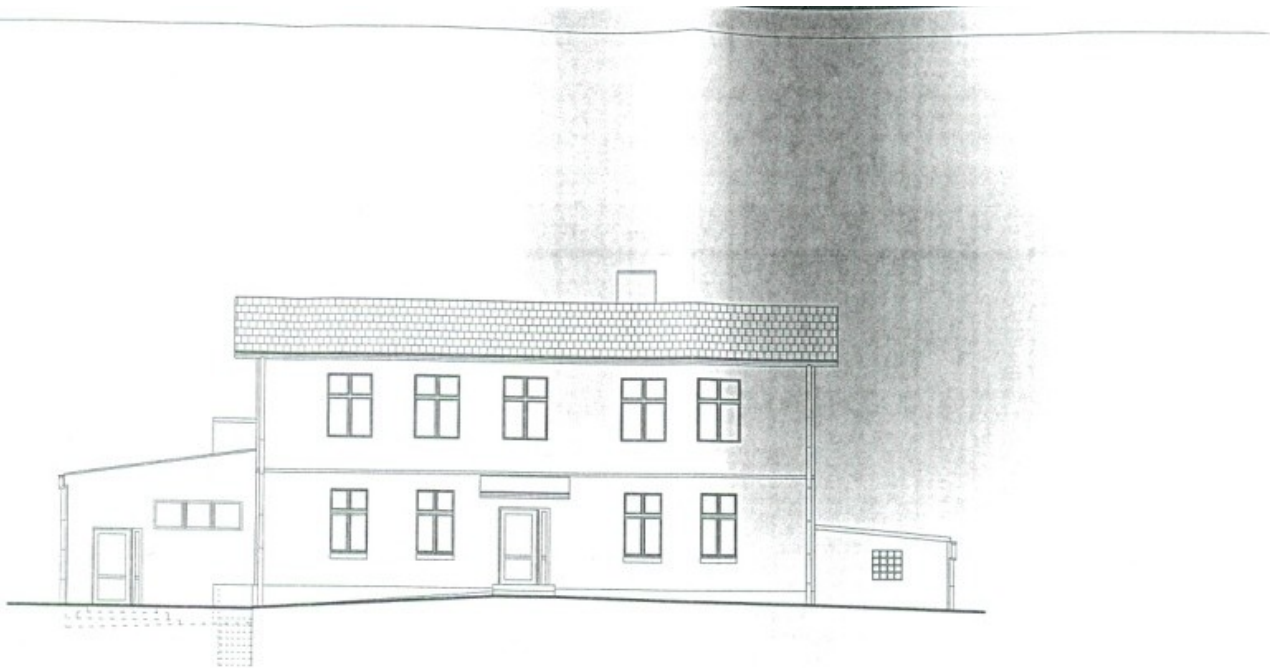
P.H.U. Taros - Pracownia Projektowa	
	temat: Nadbudowa budynku szkoły
	obiekt: Szkoła Podstawowa w Trzespowie
	adres: Trzespowo, 83-047 Przywidz
	rysunek: Przekrój A-A
	projektant: arch. T. Raskowski GT-NB-63/105/7
	opracowanie: arch. J. Chrzanowski 223/69
nr archiwizacji: 66.2006	branża: architektura skala: 1:100
18/2006	18 rys. A7



ELEWACJA POŁUDNIOWA SKALA 1 : 100

P.H.U.Taros - Pracownia Projektowa				
 taros nr archiwalny 18/2006	temat:	Nadbudowa budynku szkoły		
	tytuł:	Szkoła Podstawowa w Trzeczowie		
	adres:	Trzeczowo, 83-047 Przywidz		
	rodzaj:	Elewacja południowa		
	projektant:	arch. T. Rosikowski	GT-NB-43/105/79	
	opracowanie:	arch. J. Chrzastowski	223/69	
06.2006	branża: architektura	skala 1:100	nr rys.: A9	

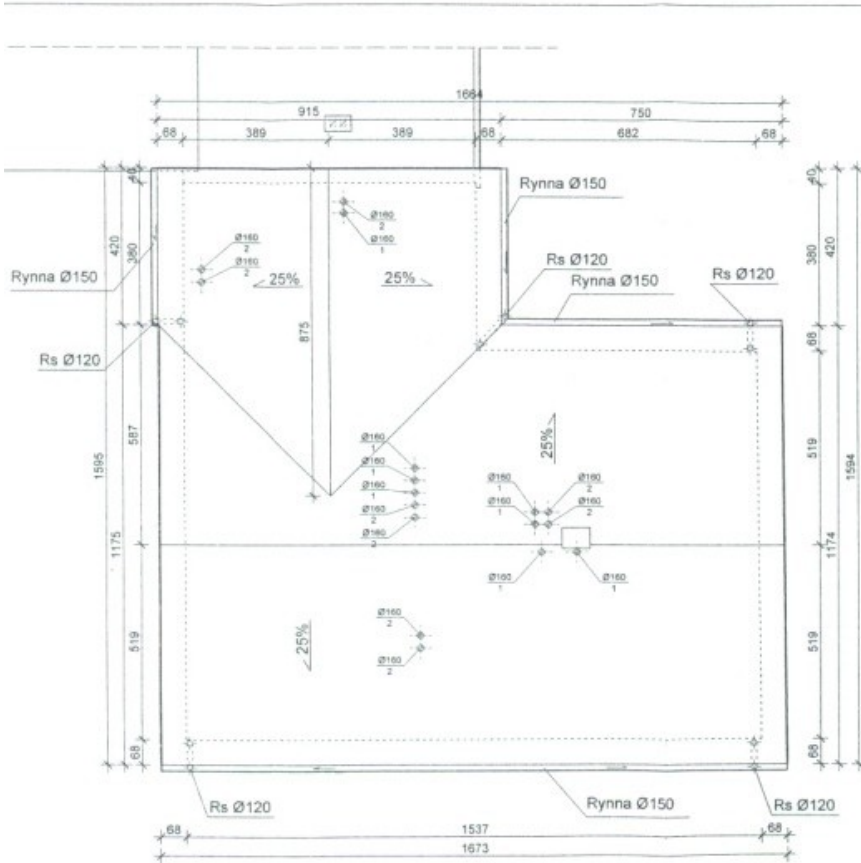

RZUT DACHU  
SKALA 1 : 100

P.H.U.Taros - Pracownia Projektowa			
 nr architekta 18/2006	temat: Nadbudowa budynku szkoły		
	obiekt: Szkoła Podstawowa w Trzepowie		
	adres: Trzepowo, 83-047 Przywidz		
	rysunek: Rzut dachu		
	projektant: arch. T. Ruszkowski	GT-NB-63/105/76	
	sprawdził: arch. J. Chrzanowski	223/59	
06.2006	branża: architektura	skala 1:100	<i>[Signature]</i> rys. AG